



ÉCOLE SAINTE BLANDINE

Préambule

L'école Sainte Blandine est un établissement catholique d'enseignement. Fondée en 1819 par les Sœurs de Saint Charles, elle est, depuis 1951, sous la tutelle du diocèse de Lyon.

L'école Sainte Blandine est un établissement sous contrat d'association avec l'Etat. Elle fonde son projet éducatif sur la conception chrétienne de la personne. Elle est ouverte à toutes les familles qui se reconnaissent dans son projet éducatif et qui y adhèrent.

Composée d'une école maternelle (4 classes) et élémentaire (10 classes), sa mission est de lier dans un même temps et dans un même acte l'acquisition du savoir, la formation à la liberté et l'éveil à la Foi.

Notre engagement mutuel

L'engagement et la confiance réciproque des parents et de l'équipe éducative sont les conditions nécessaires pour la réussite de ce projet éducatif. C'est pourquoi, membres de la communauté éducative : chef d'établissement, enseignants, personnels de l'OGEC, membres des associations APEL et OGEC, parents, élèves et autres acteurs de l'école, nous nous engageons, dans le respect du rôle de chacun et selon nos compétences, à mettre en œuvre ce projet éducatif.

Relation aux autres

L'école est le **premier lieu de socialisation** : chaque enfant est conduit à respecter ses règles et à participer à sa vie.

L'**apprentissage du service** est donc central pour rendre **l'enfant acteur** de son éducation à la responsabilité. L'école cherche à éveiller l'intelligence des enfants et leur capacité à s'ouvrir au monde en leur transmettant un patrimoine culturel de qualité.

Relation à Dieu

La mission de l'école catholique vise l'épanouissement dans toutes ses dimensions.

L'école sainte Blandine offre à chaque enfant la possibilité de **découvrir le Christ**.

Relation à l'environnement

L'école Sainte Blandine entend l'appel du pape à « **Sauvegarder notre maison commune** » en s'engageant à mener des actions concrètes et à y associer toute la communauté éducative.

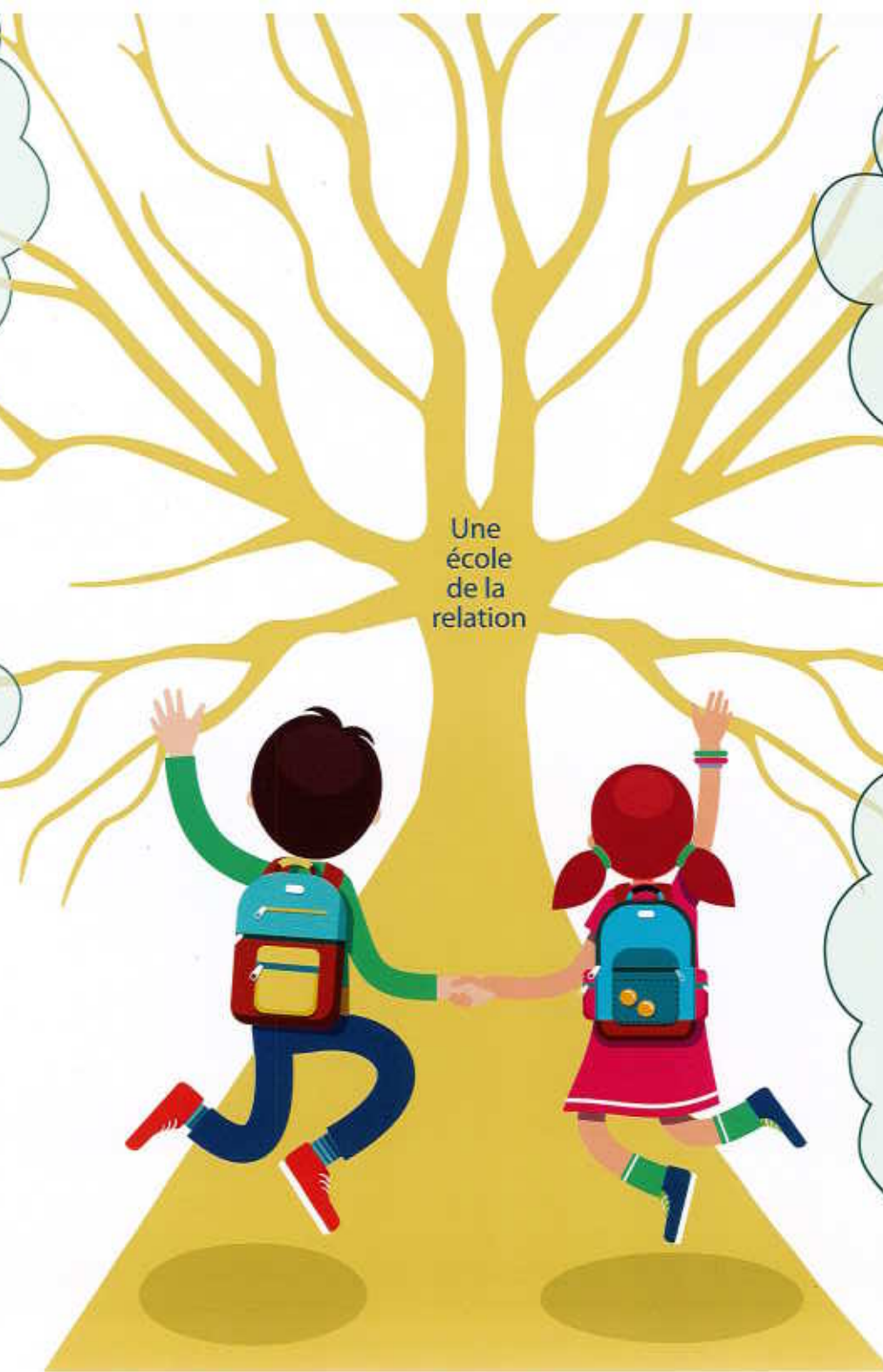

Relation à soi

Chaque enfant est **unique** avec des besoins particuliers et son rythme propre.

Sa **fragilité** est accueillie et accompagnée avec bienveillance et justesse. L'équipe est attentive à poser un regard positif et plein de confiance sur les capacités de chaque enfant à grandir et à développer ses **talents**.

Relation aux apprentissages scolaires

Lieu d'**apprentissage des savoirs** notre école permet à chaque enfant d'acquérir progressivement la maîtrise du socle commun de connaissances, de compétences et de culture nécessaire à la bonne poursuite de sa scolarité.

Le corps est au centre des apprentissages et doit permettre une croissance harmonieuse et globale de la personne.

L'équipe diversifie ses pratiques pour répondre aux besoins de chaque enfant.