

Relation aux autres

L'école est le **premier lieu de socialisation** : chaque enfant est conduit à respecter ses règles et à participer à sa vie.

L'**apprentissage du service** est donc central pour rendre l'**enfant acteur** de son éducation à la responsabilité. L'école cherche à éveiller l'intelligence des enfants et leur capacité à s'ouvrir au monde en leur transmettant un patrimoine culturel de qualité.

Relation à Dieu

La mission de l'école catholique vise l'épanouissement dans toutes ses dimensions.

L'école sainte Blandine offre à chaque enfant la possibilité de **découvrir le Christ**.

Relation à l'environnement

L'école Sainte Blandine entend l'appel du pape à « **Sauvegarder notre maison commune** » en s'engageant à mener des actions concrètes et à y associer toute la communauté éducative.

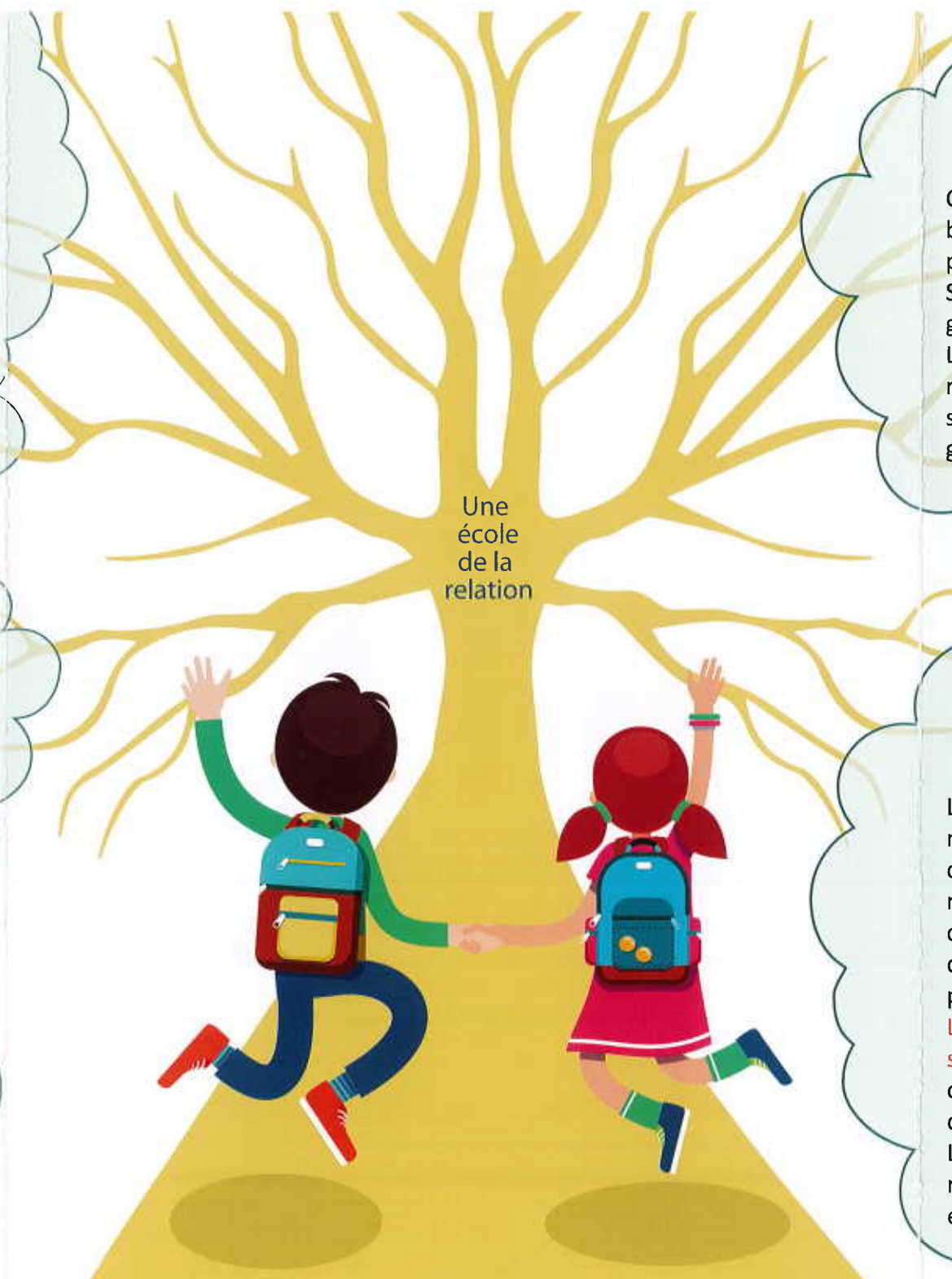

Relation à soi

Chaque enfant est **unique** avec des besoins particuliers et son rythme propre.

Sa **fragilité** est accueillie et accompagnée avec bienveillance et justesse. L'équipe est attentive à poser un regard positif et plein de confiance sur les capacités de chaque enfant à grandir et à développer ses **talents**.

Relation aux apprentissages scolaires

Lieu d'**apprentissage des savoirs** notre école permet à chaque enfant d'acquérir progressivement la maîtrise du socle commun de connaissances, de compétences et de culture nécessaire à la bonne poursuite de sa scolarité.

Le **corps** est au centre des **apprentissages** et doit permettre une croissance harmonieuse et globale de la personne.

L'équipe diversifie ses pratiques pour répondre aux besoins de chaque enfant.